



**DIRETORIA EXECUTIVA DE GESTÃO DE BENS, SERVIÇOS E PATRIMÔNIO
GERÊNCIA DE SUPRIMENTO E CONTROLE PATRIMONIAL
COORDENAÇÃO DE CONTROLE DO PATRIMÔNIO MOBILIÁRIO**

ESPECIFICAÇÃO TÉCNICA

2.87.20.211-5

MESA DE MADEIRA PARA PLENÁRIO - PRESIDENTE

1. Dimensões

960mm X 1500mm X 700mm (alt. X larg. X prof.).

2. Tampo

Em MDP, espessura de 40mm, com acabamento em laminado melamínico nogueira texturizado nas duas faces, com revestimento das bordas recobertas por fita em ABS espessura de 2 a 3mm, afixada com cola à quente ("HOT MELT") formando bordas retas sem quinas vivas, dimensões de 1500mm X 700mm.

Será fixado à estrutura das laterais através de dispositivos de montagem internos, tipo roto-fix com bucha de aço M6, na cor preta, não ficando visíveis sobre o tampo.

Deverá ser executado em cada tampo dois furos de 50mm de diâmetro, um para instalação de conector para microfone e outro para passagem de cabos de informática posicionados internamente em relação à saia, conforme indicação no projeto anexo.

Acima do tampo deverá ser instalado um aparo de com 100mm de altura em MDP espessura de 40mm conforme projeto.

3. Laterais

Em MDP, espessura de 40mm, com mesmo acabamento do tampo, dimensões de 820mm X 700mm (alt. X larg.).

As laterais deverão ainda ser dotadas de sapatas niveladoras sextavadas, antiderrapantes, rosqueáveis, com diâmetro de 5/16", em polipropileno injetado, afixadas às laterais com chapa aço tipo "U" 2mm com acabamento em pintura eletrostática epóxi pó, preto fosco, após tratamento pelo processo de decapagem e fosfatização.

4. Saia

Em MDP, espessura de 40mm com o mesmo acabamento do tampo, dimensões de 820mm X 1420mm (alt. X larg.), afixada na estrutura das laterais através de dispositivos de montagem internos, tipo roto-fix com bucha de aço M6, na cor preta, não ficando visíveis.

A saia deverá ser perfeitamente nivelada com as laterais em seu topo, uma vez que o tampo será apoiado nesta peça, não podendo sob hipótese nenhuma ultrapassar o topo das laterais, evitando assim o empeno do tampo durante a montagem.

5. Suporte para CPU

Em MDP, espessura de 20mm com o mesmo acabamento do tampo com 400mm X 150mm X 450mm (alt. X larg. X prof.) fixado no lado superior direito da mesa conforme desenho.

6. Entrega e Montagem

A mesa deverá ser fornecida completa, inclusive com todas as ferragens e acessórios necessários, embalada individualmente ficando a sua montagem sob responsabilidade do fornecedor e a critério do Tribunal de Justiça.

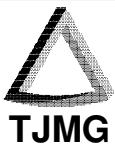

DIRETORIA EXECUTIVA DE GESTÃO DE BENS, SERVIÇOS E PATRIMÔNIO
GERÊNCIA DE SUPRIMENTO E CONTROLE PATRIMONIAL
COORDENAÇÃO DE CONTROLE DE PATRIMÔNIO MOBILIÁRIO

DESENHO TÉCNICO

2.87.20.211-5

MESA DE MADEIRA PARA PLENÁRIO - PRESIDENTE

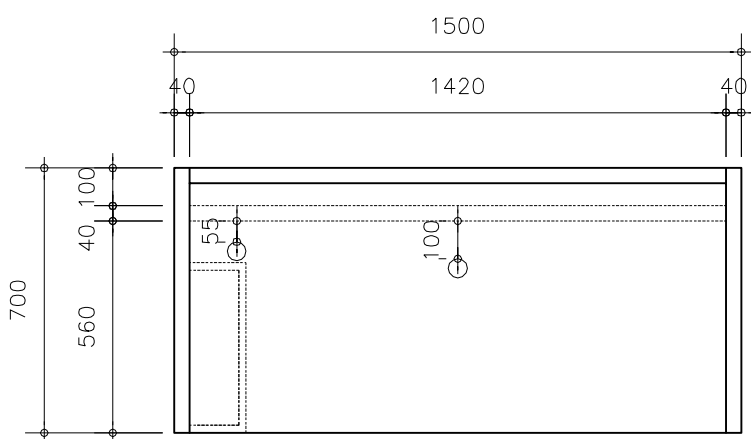

VISTA SUPERIOR

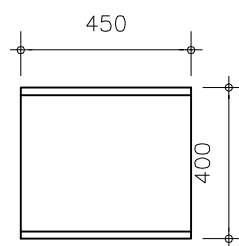

SUPORE CPU
VISTA LATERAL

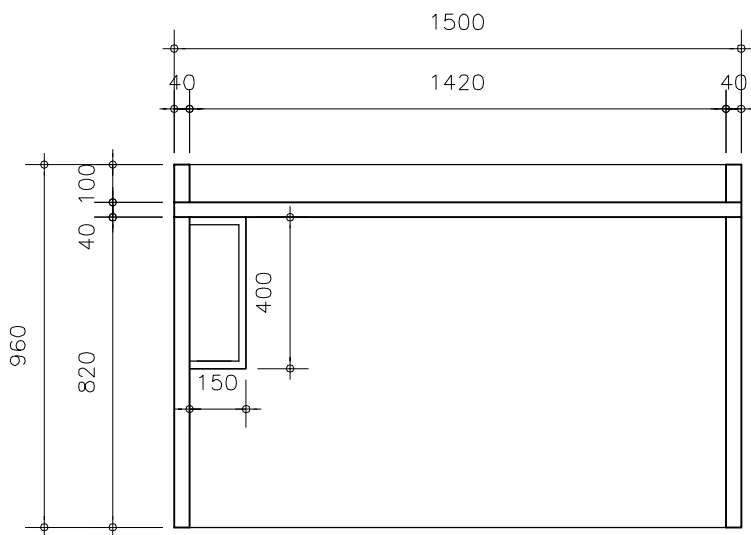

VISTA FRONTAL

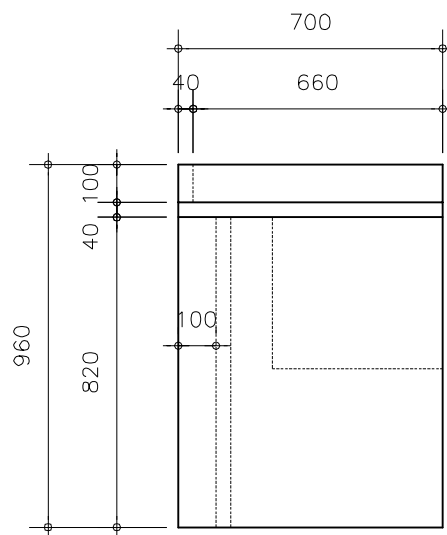

VISTA LATERAL

ESCALA

1:20

DESENHO

BRUNO SILVA / JOÃO LUIZ PAWLOW

DATA DA ÚLTIMA ALTERAÇÃO

18/09/2010

FOLHA

02/03



DIRETORIA EXECUTIVA DE GESTÃO DE BENS, SERVIÇOS E PATRIMÔNIO
GERÊNCIA DE SUPRIMENTO E CONTROLE PATRIMONIAL
COORDENAÇÃO DE CONTROLE DE PATRIMÔNIO MOBILIÁRIO

DESENHO TÉCNICO

2.87.20.211-5

MESA DE MADEIRA PARA PLENÁRIO - PRESIDENTE

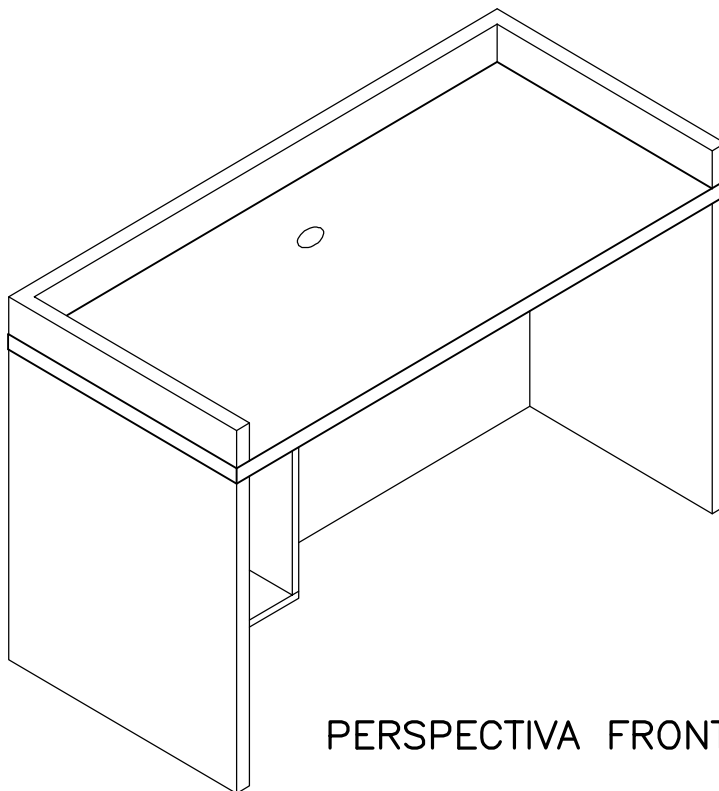

PERSPECTIVA FRONTAL

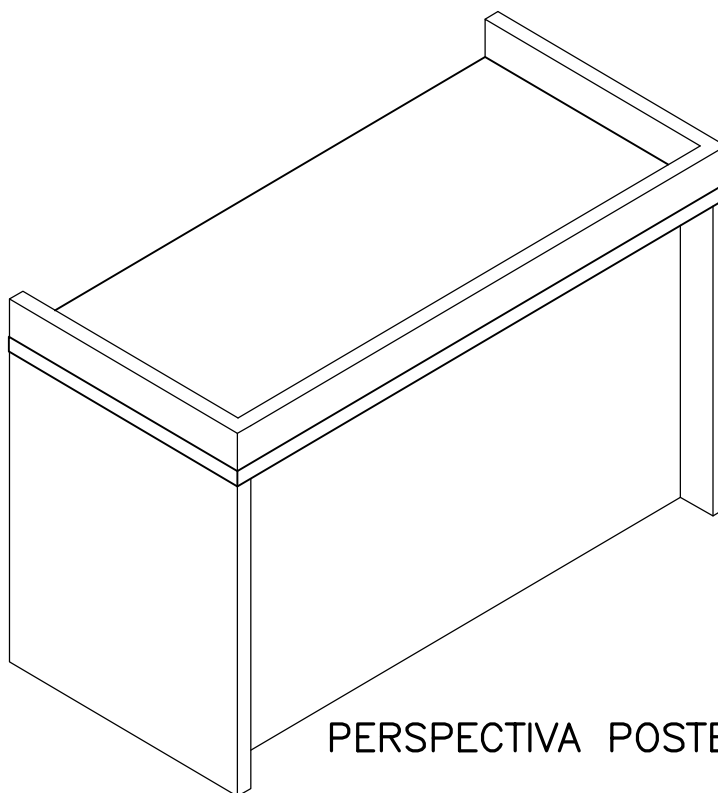

PERSPECTIVA POSTERIOR

ESCALA

1:20

DESENHO

BRUNO SILVA / JOÃO LUIZ PAWLOW

DATA DA ÚLTIMA ALTERAÇÃO

18/09/2010

FOLHA

03/03